Une rentrée en fanfare

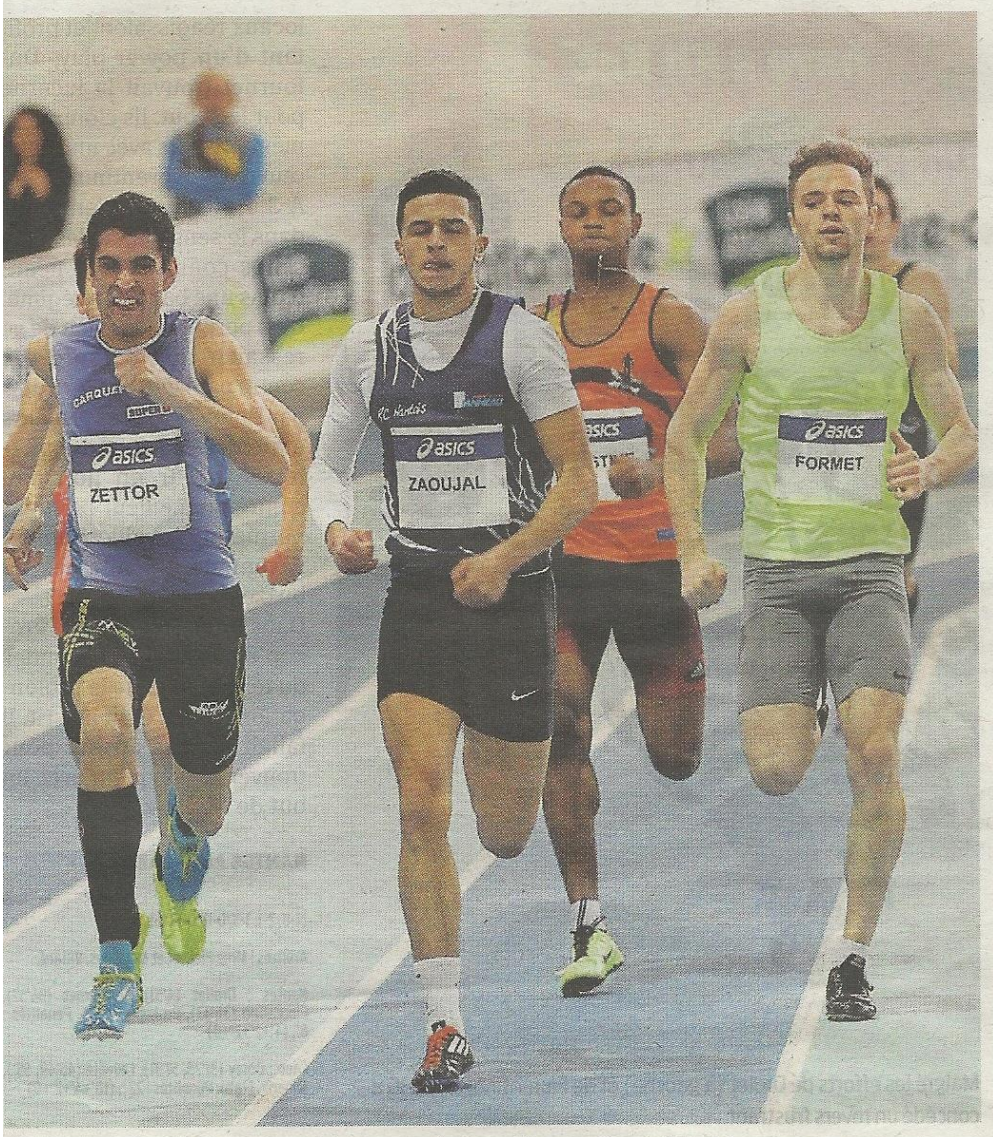

Christophe Zettor (à g) s'est arraché pour prendre le meilleur sur Yassin Zaoujal. Photo PO - Arnault Canteau

Comme attendu, le meeting indoor du Nantes Métropole Athlétisme a laissé la part belle aux performances.

« Un chrono comme celui-ci dans un meeting en salle, ça fait très longtemps, c'est très bien ! » Le sourire de Sandra Gomis, lauréate d'un 60 mètres féminin très dense en 8''11, a illuminé une dernière fois la salle métropolitaine Pierre-Quinon hier vers 17 h 30. La pensionnaire de l'Athlétic Club Littoral 44, fatalement *« heureuse »* pour sa première en indoor cette saison, est même passée très proche de battre son record personnel sur la distance… en série. À l'instar des perfs d'ensemble réalisés pour ce premier rassemblement Élite à Nantes, la native de Saint-Nazaire a convaincu pour sa rentrée.

« J'aurais aimé faire mieux en finale mais ça n'est pas passé. Ce n'est pas grave, cela reste encourageant pour la suite », expliquait celle qui, comme bon nombre des acteurs de la journée, se dirigera maintenant vers le meeting de Mondeville le 6 février. *« Il faut voir où j'en suis vraiment et ce dont je suis capable »*, annonce Gomis tournée vers d'ambitieux objectifs, qu'ils sont d'ailleurs nombreux à partager.

Objectif jeux Olympiques

À commencer par Agnès Raharolary (Nantes Métropole Athlé), de retour d'Afrique du Sud où elle effectuait un stage fédéral. Tournée vers Rio et ses JO, Raharolary n'était pas vraiment là pour se sublimer, mais davantage pour se tester. Et si son succès sur 400 mètres était tout de même attendu, la Nantaise (53''58) semble avoir encore une marge de progression. Tout comme son camarade de club Jean-Pierre Bertrand côté masculin. Troisième du concours de la longueur (7,60 m au deuxième essai), Bertrand *« pas en situation de forme optimale »* a, de son propre aveu, réalisé une *« performance en dents de scie »*. *« Ce que j'ai produit aujourd'hui, ce n'est pas dramatique. On a vu avec mon coach ce qui clochait. J'étais bien présent au niveau mental mais quand le physique ne suit pas… »*

Finalement, côté ligérien, c'est sur le 400 m masculin que le mano a mano le plus indécis a eu lieu. Christophe Zettor (AC Carquefou) a eu raison de Yassin Zaoujal (RC Nantais) en passant sous la barre des 49 secondes (48''33). De bon augure pour les échéances à venir.

Sébastien Soulard

1. S. Gomis (Athlétic Club Littoral 44) 8''11, 2. A. Diawara (EA St Quentin-en-Yvelines) 8''14, 3. A. Decaux (US Ivry) 8''24.

60 m haie M
1. S. Kraus (Issy-les-Mlx) 7''77, 2. T. Delmestre (St-Gratien) 7'94, 3. B. Sedecias (Amiens UC) 7''95.

800 m F
1. C. Laplace (AS 77 Pays de Fontainebleau) 2'10''65, 2. C. Gazeau (Ent Mauges) 2'12''24, 3. R. Laval (AC Cognac) 2'13''21.

800 m M
1. M. Smaili (AJ Bastia) 1'48''17, 2. C. Soudril (ESM Challans) 1'51''47, 3. M. Camara (US Talence) 1'52''17.

Longueur M
1. R. Maiau (CA Balma) 7m82, 2. J. Drack (CA Balma) 7m66, 3. J-P Bertrand (Nantes Métropole Athlé) 7m60.

Hauteur F
1. L. Salin-Eyike (CA Mayenne) 1m80, 2. M. Vallet (Stade Rennais Athlétisme) 1m80, L. Drosson (Entete Poitiers Athlétisme) 1m74.

60 m M
1. E. Biron (ESL Pierre Bénite) 6''72, 2. A Golitin (EC Orléans) 6''75, 3. A; Syers 6''80.

60 m F
1. C. Zahi (Pays de Fontainebleau) 7''33, 2. F. Gnafoua (Athlé 91) 7''35, 3. A. Gouenon (7''39).

Triple Saut F
1. S. Galle (ES Montgeron) 12m95, 2. H.Kessely (CA Balma) 12m95, 3. A; Zongo-Filet (Sco Ste Marguerite-Marseille) 12m78.

400 m F
1. A. Raharolahy (Nantes Metropole Athlé) 53''58, 2. Z. Clarck 53''71, 3. E. Perrossier (Asul Bron) 54''19.

400 m M
1. C. Zettor (AC Carquefou) 48'33, 2. Y. Zaoujal (RC Nantais) 48''72, 3. E. Merville (Bordeaux Athlé) 48''95.